Město Proseč, náměstí Dr. Tošovského 18, 539 44 Proseč

Na základě § 39 § zákona č. 128/2000 Sb. (zákon o obcích) informujeme o záměru směny pozemků v k. ú. Česká Rybná.

Město Proseč je mimo jiné vlastníkem pozemku p. č. 3005. Část této parcely označeno černě má zájem směnit s majitelem pozemku za části pozemkových p. č. 236 a p. č. 237 označeno červeně.

Vyvěšeno: 5.5.2017

Sejmuto z úřední desky:

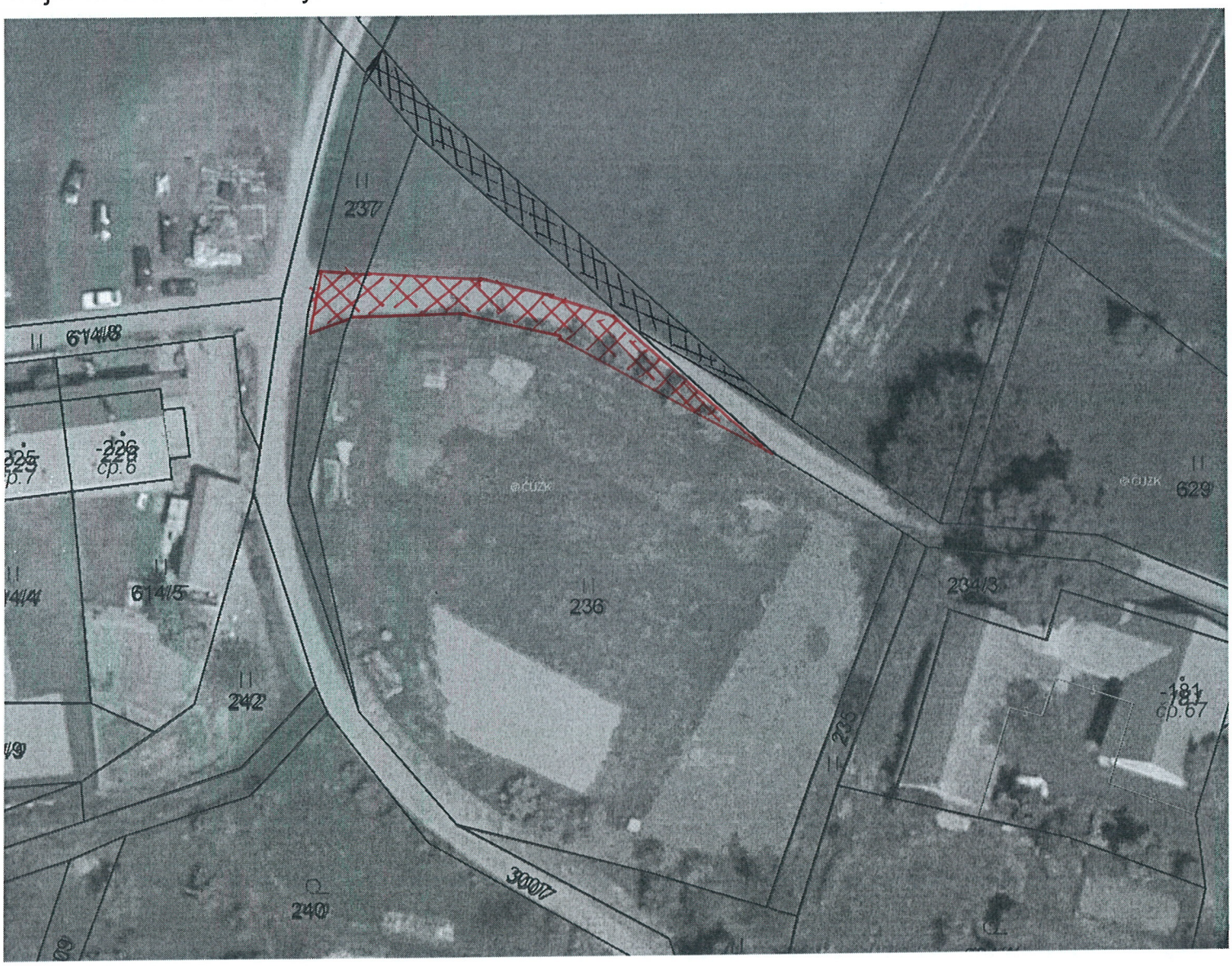

Měřítko 1 : 670

10 0 10 20 30 40m