

Město Proseč, náměstí Dr. Tošovského 18, 539 44 Proseč

IČ 00270741, tel.: 468005023, e-mail: mesto@prosec.cz, www.mestoprosec.cz

Město Proseč zveřejňuje podle § 39, odst. 1 zákona č. 128/2000 Sb., o obcích (obecní zřízení), ve znění pozdějších předpisů záměr pronájmu části p. č. 468/1 trvalý travní porost o výměře 660 m² a části p. č. 470 trvalý travní porost o výměře 540 m² nacházející se v katastrálním území Proseč u Skutče, obec Proseč, která je zapsána na listu vlastnictví č. 10001 u Katastrálního úřadu pro Pardubický kraj, Katastrální pracoviště Chrudim. Zájemci o pronájem této nemovitosti se mohou k tomuto záměru vyjádřit a podat své nabídky do 11.6.2024 na e-mail: mesto@prosec.cz. Tento záměr byl schválen Radou města Proseč dne 21.5.2024, Usnesení č. 10/2024.

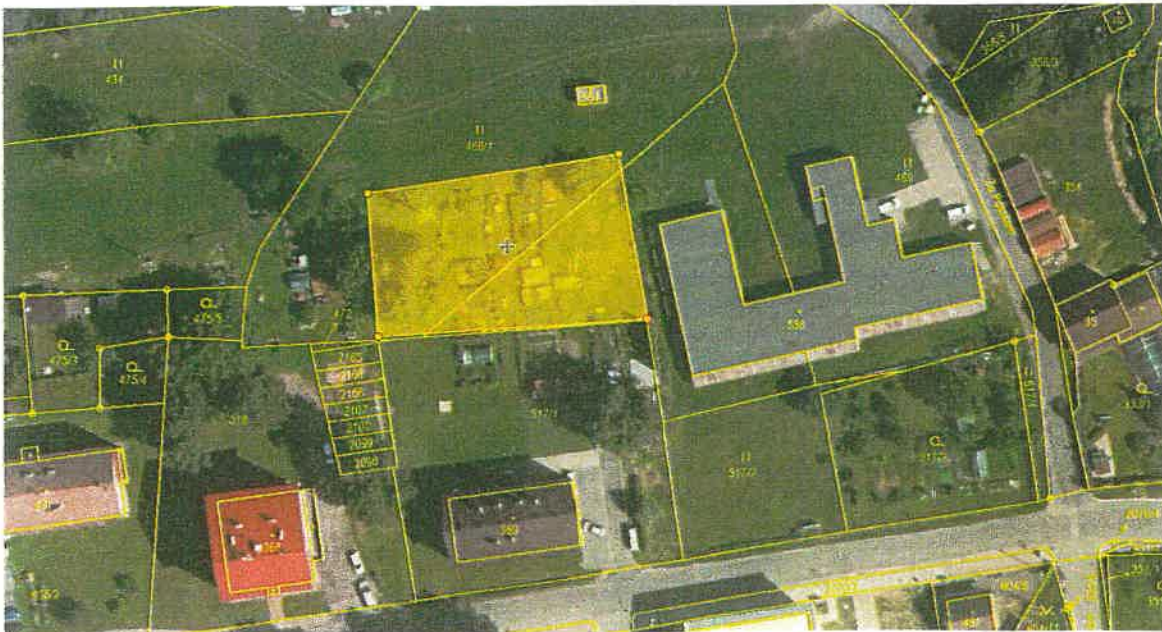

Vyvěšeno na úřední desce dne: 28.5.2024

Sejmuto z úřední desky dne:

Marcela Šenkýřová, oddělení finanční a majetkové